

editorial

ENCARAR AS DIFICULDADES COMO OPORTUNIDADES!

Na ACF sempre encarámos as dificuldades como oportunidades! Num mercado fortemente globalizado e competitivo, exige-se cada vez mais às organizações uma grande capacidade de reacção e de adaptação às mudanças e ao actual cenário económico.

O 1º semestre deste ano foi vivido com grande expectativa pelo Grupo ACF que apostou na diversificação das áreas de negócio e na criação de novas empresas e, em jeito de balanço semestral, podemos afirmar que valeu a pena! Estamos mais fortes e a nossa presença efectiva-se de Norte a Sul de Portugal Continental, passando pelas Ilhas e por Angola. A Norte, apostamos em obras públicas e privadas (Parque de Estacionamento do Gerês), estamos a construir em regime de Parceria Público Privada para a Sociedade Gestora de Equipamentos de Braga, S.A., integramos o Programa de Modernização das Escolas – Parque Escolar. A Sul decorre a remodelação das instalações da Esquadilha de Submarinos e já finalizámos as obras de ampliação da Central e Frio nº 5 – estruturas e fundação no Aeroporto de Lisboa. Na Madeira, estão concluídas e já foram inauguradas duas novas obras ACF: o Laboratório Regional de Veterinária e Segurança Alimentar e o Estaleiro de Embarcações de Recreio. Ainda na Madeira, a Socicorreia acaba de adquirir mais um terreno para a construção de um novo bloco de apartamentos.

Não obstante, importa ainda salientar as melhorias verificadas em termos de obras ACF e em termos de vendas da Socicorreia que têm vindo a superar as expectativas em cenário de crise. Na verdade, o segredo do negócio pode estar num produto ou num serviço, numa tecnologia, numa metodologia operacional ou até mesmo numa especialização. No nosso caso, o segredo continua a ser a alma do negócio mas estamos certos que parte do sucesso se deve à dedicada e empenhada equipa que integra o Grupo ACF, assim como às apostas que temos vindo a fazer, nomeadamente à diversificação das áreas de intervenção, dos serviços e dos produtos, estando em análise outras áreas de negócio.

Em equipa que ganha não se mexe e em início de temporada já estamos a “contratar reforços” (novos projectos, novas áreas de negócio, novos desafios) para a próxima temporada pois queremos continuar a vencer neste campeonato. O 2º semestre promete!!!

Regressamos em Outubro. Até lá, continuamos pela Arte de Construir!

Pela Administração
Custódio Correia

01	editorial
02	news
04	obra feita
08	portfólio
10	prata da casa
11	agenda





MESQUITA MACHADO INAUGURA TRÊS CAMPOS DE FUTEBOL

A Parceria Público Privada, assinada pela Câmara Municipal de Braga e as empresas **Arlindo Correia e Filhos, S.A. (ACF)** e **Construções Europa Arlindo, S.A. (CEA)**, já está a avançar no terreno e a prova disso é a apresentação dos novos **Complexos Desportivos - S. Lázaro (Camélias II), Bairro da Misericórdia e Sequeira**. As ocasiões contaram com a presença do presidente da Câmara Municipal de Braga, Mesquita Machado, que apadrinhou os eventos de inauguração. Numa altura em que Braga está determinada em fazer parte do projecto da candidatura ibérica ao Mundial de Futebol de 2018 ou 2022, os “novos” equipamentos assumem-se como mais-valias. Em termos de obra efectuada, o **Campo das Camélias** teve como principal intervenção a transformação de um campo

pelado num complexo desportivo com piso sintético e respectivo sistema de rega.

No **Complexo Desportivo - Bairro da Misericórdia** procedeu-se à demolição de balneários e parte das bancadas existentes; ao alargamento do campo e colocação de piso sintético, incluindo sistema de rega, execução de balneários novos para duas equipas – **Bairro da Misericórdia e Soarense** –; construção de WC’s públicos; remodelação das bancadas existentes; arranjos exteriores, contemplando pavimentação e marcação, e lugares de estacionamento.

Em Sequeira, a intervenção efectuada no “novo” campo de futebol consistiu no alargamento do campo existente e colocação de piso sintético, incluindo sistema de rega. Procedeu-se ainda à execução de bancadas em betão armado, incluindo a cobertura de parte da mesma. Os balneários existentes foram demolidos e os WC’s públicos beneficiaram de obras de remodelação. Todos os edifícios que integram o complexo desportivo foram objecto de pintura exterior.



SOCICORREIA COMPRA NA MADEIRA

A **Socicorreia – Investimentos Imobiliários, Lda** continua a investir na Região Autónoma da Madeira, mais precisamente no Funchal, onde acaba de adquirir um terreno com cerca de 1050 m² para a construção de mais um bloco de apartamentos. Os êxitos alcançados com os **Edifícios Sol Nascente, Séc. XXI 1, 2, 3 e 4** são um incentivo para o Grupo que continua a crescer na Madeira.

ACF INTERVÉM NA MODERNIZAÇÃO DO PARQUE ESCOLAR

A **ACF** participa no **Programa de Modernização do Parque Escolar do Ensino Secundário - Fase 2A** - com a presença em três obras no distrito do Porto: **Escola Secundária Garcia de Orta – Porto, Escola Secundária de Paredes - Paredes e Escola Secundária Tomaz Pelayo – Santo Tirso**, estas duas últimas integrando o **consórcio ZAPOGE/AFA/ACF**.

Da intervenção na **Escola Secundária Tomaz Pelayo** resultará um conjunto nove corpos, por onde se distribuirão os serviços escolares, e ainda uma área exterior onde se implantarão campos de jogos e recreio. A escola passará assim a ter uma capacidade para 51 turmas, com um total de 1080 alunos e 157 docentes. Na **Escola Secundária de Paredes** a intervenção a levar a efeito resultará num conjunto de sete corpos, por onde se distribuirão os serviços, e ainda uma área exterior onde se implantam actualmente campos de jogos e recreio.

MINISTRO DA JUSTIÇA INAUGURA TRIBUNAIS EM AVEIRO

O Ministro da Justiça, Dr. Alberto Costa, inaugurou, no início deste mês, dois novos tribunais em Aveiro: o **Tribunal Administrativo e Fiscal** (ex Convento das Carmelitas) e o **Tribunal da Comarca do Baixo Vouga** (Juízos de Aveiro).

A **ACF** foi responsável por estas duas empreitadas de remodelação e adaptação que têm como objectivos principais a modernização e inovação de Meios, uma **maior eficiência** dos serviços, melhores condições de trabalho e melhores condições para o utente.

O edifício do Convento das Carmelitas, cedido pela Câmara Municipal de Aveiro, foi convertido em Tribunal Administrativo e Fiscal com diversas valências (salas de audiências, salas de advogados e salas de testemunhas, entre outras) distribuídas por dois pisos.

O Tribunal da Comarca do Baixo Vouga resulta da remodelação do Palácio da Justiça, agora adaptado às novas valências decorrentes da implementação do **Novo Mapa Judiciário**.

PRIMEIRA PEDRA EM AVEIRO

A **ACF** está a construir o novo **Centro Social e Paroquial de Santa Eulália de Eirol**, em Aveiro. A cerimónia da colocação da primeira pedra decorreu no final de Maio sob o olhar atento de alguns dos moradores e futuros utentes deste equipamento. Uma nova obra **ACF** em fase de arranque!



ACF REMODELA ESQUADRILHA DE SUBMARINOS

A **ACF** assinou contrato para a execução das obras de remodelação das instalações da **Esquadrilha de Submarinos**, em Lisboa, uma empreitada de grande envergadura, no valor de cerca de 8,5 ME, com um prazo de execução previsto de 365 dias. Em Lisboa, a **ACF** tem em curso a remodelação da **Escola de Tecnologias Navais**, remodelação do **Edifício 4/40 DIA – Fase 1**, entre outras. Entretanto, já estão concluídas a ampliação da **Central e Frio nº 5** – estruturas e fundação no **Aeroporto de Lisboa** e a construção do novo **PT Central** também no **Aeroporto de Lisboa**.

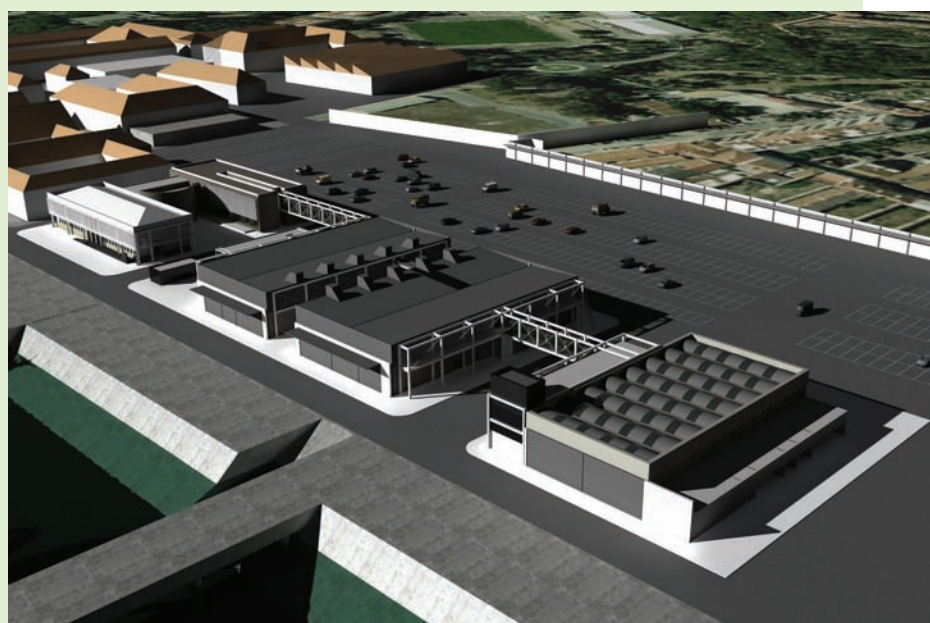

obra feita

04 INAUGURAÇÕES NO CONTINENTE



A ACF tem vindo a apostar na diversificação das suas áreas de intervenção e a aplicar toda a sua experiência e know-how em obras públicas e privadas que enriquecem e solidificam a presença da empresa no sector. Nesta secção fazemos um breve balanço das mais recentes inaugurações.

Momentos que nos enchem de orgulho!
Esta obra feita é nossa!

PARQUE DE ESTACIONAMENTO DO GERÊS

O Presidente da Câmara Municipal de Terras de Bouro, Dr. António Afonso, inaugurou, no início de Maio, o novo **Parque de Estacionamento do Gerês**, situado sob o Empreendimento Caldas do Gerês. A ocasião contou ainda com a presença de outras entidades locais e parceiros de negócio. Este novo parque de estacionamento situado no centro da vila do Gerês, é da responsabilidade da **Socicorreia - Parques de Estacionamento, Lda** e teve garantia de construção da **Arlindo Correia & Filhos, S.A., (ACF)**.

Com capacidade para 94 viaturas, o parque surge inserido num edifício misto de habitação, comércio e parqueamento nos pisos -2 e -3 (numa área bruta total que ronda os 2675 m²).

No evento inaugural, o autarca de Terras de Bouro referiu que os investimentos da **ACF** na região **"são mais-valias para o município e com uma excelência construtiva"** e deu os **"parabéns aos técnicos pela excelência do trabalho desenvolvido no empreendimento e no parque de estacionamento. O cuidado que foi dedicado à envolvente – todo este verde, este rio maravilhoso do Gerês – nas áreas, passeios, taludes e travessias"**.



na primeira pessoa

Dr. António Afonso

Presidente da Câmara Municipal de Terras do Bouro



PONTO DE ENCONTRO (PE) - O que significa para Terras de Bouro um investimento como o implicado no **Empreendimento Caldas do Gerês** e respectivo **parque de estacionamento**?

Dr. António Afonso – Qualquer investimento em infra-estruturas em Terras de Bouro é bem-vindo. O “**Empreendimento Caldas do Gerês**” possibilita uma maior e variada oferta ao nível do alojamento, dando resposta à procura turística na vila do Gerês. Além disso, alargou a possibilidade de alguns naturais investirem na sua terra, adquirindo apartamentos.

Por outro lado, originou a requalificação do espaço, tornando a vila mais acolhedora e harmoniosa.

PE - Que mais-valias traz para Terras de Bouro o novo equipamento concebido e gerido pela **Socorreia – Parques de Estacionamento**?

Dr. António Afonso – A construção do parque de estacionamento veio responder a uma necessidade de valorizar e apoiar as outras infra-estruturas já existentes e dotar a vila de capacidade para receber quem nos visita, oferecendo condições de tranquilidade e de segurança para as pessoas e trânsito automóvel.

De referir que a qualidade do parque de estacionamento está ao nível do melhor que se faz em grandes centros, dignifica a empresa, colaboradores e honra a vila do Gerês.

PE - Como descreveria a parceria entre a autarquia e a **ACF**?

Dr. António Afonso - É apanágio do município receber bem qualquer investidor que surja com intenções de apostar em projectos de qualidade e que responda às necessidades dos Terrabourenses. Todos os projectos que a **ACF** tem realizado em Terras de Bouro têm sido uma referência que prestigia a **ACF** e satisfaz os munícipes. Deste modo, reputo o trabalho realizado em Terras de Bouro como

uma boa aposta, quer se trate dos empreendimentos públicos, quer das iniciativas privadas.

A **ACF** prima pela qualidade de execução, pelo cumprimento do estabelecido e pela confiança que inspira no público.

PE - Não sendo esta a única obra da **ACF** no município, considera que esta é uma parceria com potencialidades para a região?

Dr. António Afonso – Tal como já referi, as vantagens são muitas e podem servir de exemplo para outras iniciativas de investimento na vila do Gerês que potenciem ainda mais a visita à região, não só para pernoitar, mas também para se envolverem em actividades de lazer. Agradeço a oportunidade que me foi dada para reconhecer o bom trabalho da **ACF** e lançar o repto para continuar a apostar em Terras de Bouro, nomeadamente em infra-estruturas e valências que potenciem o turismo, o grande futuro do concelho, em que o nome do Gerês é uma referência apelativa.

Arq. Alexandre Basto

Responsável pelo Projecto Parque de Estacionamento do Gerês

PONTO DE ENCONTRO (PE) - Como é que planeou o enquadramento do novo parque de estacionamento com a envolvente, nomeadamente com o Empreendimento Caldas do Gerês?

Arquitecto Alexandre Basto - O Empreendimento Caldas do Gerês ocupa um terreno localizado no centro da Vila do Gerês, no seio de um conjunto de edifícios e equipamentos associados à estância termal que deu origem ao aglomerado. São edifícios notáveis que contrastam com a simplicidade e escala das pequenas habitações que se distribuem um pouco anarquicamente pela base das montanhas.

O edifício foi pensado por “sectores”. Ou seja, foi projectado como se resultasse de um somatório de partes com um, dois, ou mais pisos, a que correspondem funções distintas. Assim, foi associado o piso térreo ao comércio, directamente relacionado com a rua, as habitações nos pisos superiores e o silo-auto nos pisos inferiores. O edifício fragmenta-se em função da envolvente. Ora se adoga, ora se desliga dos restantes. Na procura de relacionar o edifício com o rio, criou-se a possibilidade de aceder aos pisos inferiores pelo exterior, moldando o terreno em conformidade e fazendo com que a construção se vá revelando na aproximação à margem do curso de água.

PE - Em termos de funcionalidade do equipamento para os utilizadores, quais as principais preocupações que teve em consideração?

Arquitecto Alexandre Basto - Antes de mais, como em todos os projectos que faço, procuro uma resposta funcional absolutamente inquestionável. A função é a génese do edifício.

No caso do parque de estacionamento do Empreendimento Caldas do Gerês, procurou-se criar acessos francos, de fácil leitura e com algum interesse. Não pude esquecer de que se trata de uma estância turística, para ser utilizado por visitantes, pelo que tem de ser de fácil utilização, e em que tudo é observado de forma especialmente sensível, pelo que tem de ser formal ou cenicamente rico. Daí a criação de acessos que acompanham a morfologia do terreno e permitem a descoberta de ambientes, cenários e perspectivas interessantes. No interior, impõe-se um conjunto de circulações simples e claro, lugares de estacionamento devidamente dimensionados e espaços de manobra adequados.

Garantir a segurança e a qualidade ambiental do parque, foram outras preocupações atendidas. Além dos acessos de automóveis, a qualidade do parque de estacionamento depende ainda da facilidade de acessos por parte dos peões. Dando sentido à praça que o cobre, os acessos de peões procuram estabelecer uma relação directa com aquele espaço, enriquecendo-o.

obra feita



O INSTITUTO DE GESTÃO FINANCEIRA E DE INFRA-ESTRUTURAS DA JUSTIÇA, I.P. INAUGUROU O PALÁCIO DA JUSTIÇA DE CABECEIRAS DE BASTO

MAIS UMA GRANDE OBRA DA ACF

O Ministro da Justiça, Alberto Costa, inaugurou recentemente o novo **Palácio da Justiça de Cabeceiras de Basto**, obra executada pela **ACF** para o **Instituto de Gestão Financeira e de Infra-Estruturas da Justiça, I.P.**

O novo edifício, há muito aguardado, vem desta forma suprimir as dificuldades das anteriores instalações do **Tribunal de Cabeceiras de Basto**, habilitando a cidade com um equipamento cuja edificação obedece a parâmetros de grande exigência e rigor, e **alberga os serviços do Ministério Público, Conservatória do Registo Civil, Predial e Comercial e Juízo do Tribunal da Comarca.**

MERCADO MUNICIPAL DE PINHAL NOVO – obra ACF

A Câmara Municipal de Palmela inaugurou o **Mercado Municipal de Pinhal Novo**, obra que esteve a cargo do consórcio **ACF / CO-BENG, LDA**.

O novo mercado, cujo valor de adjudicação ronda os 2 ME, situa-se junto à estação da CP de Pinhal Novo (lado Norte) e compõe-se por dois pisos, com volumes marcantes. O edifício alia funcionalidade à sustentabilidade ambiental e contempla um complexo de serviços que integra, além da comercialização de produtos frescos, um conjunto diversificado de valências. O mercado de frescos possui 15 espaços de venda (cinco peixarias, quatro espaços de fruta e legumes, duas padarias, uma charcutaria, um talho, um espaço de peixe congelado e uma cafetaria).

Para além do mercado, este complexo alberga, também, a **Estação de Correios**, o **Centro Municipal para a Juventude**, o **Gabinete de Informação e Apoio ao Consumidor**, o **Gabinete de Apoio ao Empresário**. No amplo espaço exterior, destaque para os arranjos paisagísticos em pedra, em contraste com as cores predominantes do edifício.



obra feita

INAUGURAÇÕES NA MADEIRA



O presidente do Governo Regional da Madeira, Dr. Alberto João Jardim apadrinhou, recentemente, a inauguração de duas obras ACF.

Secretaria dos Recursos Naturais inaugura Laboratório Regional de Veterinária e Segurança Alimentar

O Presidente do Governo Regional da Madeira, Dr. Alberto João Jardim, inaugurou o Laboratório Regional de Veterinária e Segurança Alimentar, uma obra da responsabilidade da ACF. Durante a inauguração, o presidente do Governo Regional enalteceu a grandiosidade e relevância do equipamento. “Trata-se talvez do melhor laboratório do país (...) havendo já pedidos de propostas para trabalhar com o exterior, Continente e Açores”, afirmou. O novo espaço compõe-se por duas áreas distintas: a administrativa e na laboratorial, esta última composta por três andares - um para análises laboratoriais, outro para análises de resíduos e o terceiro para análises bromatológicas.

Uma obra de excelência, na Madeira, com a garantia de construção ACF.



SECRETARIA REGIONAL DO EQUIPAMENTO SOCIAL INAUGUROU ESTALEIRO PARA EMBARCAÇÕES DE RECREIO EM MACHICO

O presidente do Governo Regional marcou, igualmente, presença na inauguração do novo Estaleiro para Embarcações de Recreio, uma obra executada pela ACF, com uma localização particular, na parte inferior da pista do Aeroporto da Madeira, numa área de 13.000 m². Esta obra da Secretaria Regional do Equipamento Social inclui a construção de parque-

amento para embarcações e viaturas, zonas de lavagem de embarcações, pavilhões para oficina e boxes de armazenamento de material, instalações para portaria e gabinetes. Foram também construídas lojas comerciais e balneários. Para o presidente do Governo Regional, este novo estaleiro “é uma necessidade na infra-estruturação turístico-económica da região”.



OBRAS EM CURSO CONTINENTE E ILHAS

NORTE

- VALENÇA

- * Centro Escolar de Passos - Cerdal

- MELGAÇO

- * Construção do Lar da Eiró

- TERRAS DO BOURO

- * Construção de Edifício Habitacional e Comercial em Covas
- * Construção do Centro Escolar de Vale do Homem
- * Construção da Piscina Municipal de Terras de Bouro

- MONÇÃO

- * Construção da Ponte sobre o Rio Mouro - Ponte Nova - Riba de Mouro

- BRAGA

- * Construção de Edifício Habitacional e Comercio – Largo do Beco Maximínos
- * Construção de Business Center Openspace Celeirós
- * Parceria Publico - Privada de Braga

- GUIMARÃES

- * Varas com competência Mista - Instalação de Sala de Audiências

- PAREDES

- * Modernização para a Fase 2 A do Programa de Modernização das Escolas com Ensino Básico – Lote 2 AN5 – Escola Secundária de Paredes

- PÓVOA DO VARZIM

- * Construção de Vivenda Unifamiliar

- PORTO

- * Modernização da Escola Secundária Garcia de Orta

- SANTO TIRESO

- * Modernização para a Fase 2 A do Programa de Modernização das Escolas com Ensino Básico – Lote 2 AN5 – Escola Secundária Tomaz Pelayo

- VALONGO

- * Construção de 3 Edifícios de Valongo - Lote 8, 9 e 10 - 2ª Fase

- VILA DO CONDE

- * Remodelação do Palácio de Justiça Vila do Conde

CENTRO

- AVEIRO

- * Ampliação do Mercado da Costa Nova - Ílhavo
- * Remodelação e Ampliação do Museu de Santa Joana
- * Construção do Centro de Monitorização e Interpretação Ambiental
- * Beneficiação e adaptação do Edifício do Convento das Carmelitas
- * Remodelação do Tribunal de Aveiro [Fig. 4]
- * Construção do Centro Social e Paroquial de Sta. Eulália de Eirol

- PORTALEGRE

- * Adaptação de Edificações existentes a Espaço destinado ao Centro de Realidade Virtual e Auditórios A e B

SUL

- LISBOA

- * Remodelação e ampliação do Edifício de Habitação "Condessa do Rio"
- * Remodelação do Edifício 4/40 DIA - Fase 1 - ANA
- * Conclusão e Remodelação da Escola Tecnológicas Navais e Remodelação Edifícios Divisão Electrónica e da Divisão Armamento do Arsenal do Alfeite fundação no Aeroporto de Lisboa
- * Construção de Edifício de Habitação Colectiva, Serviços e Comercio - Casa do Oriente
- * Remodelação e Ampliação do Palácio de Justiça do Cartaxo

- ALMADA

- * Reabilitação do Edifício para o Posto de Turismo " Cidade de Almada"
- * Construção de Edifício para lavagens, fosfatação e decapagem - Alfeite

- MONTEMOR-O-NOVO

- * Remodelação e Inst. de Nova Sala de Audiências no Palácio da Justiça Montemor-o-Novo

- ÉVORA

- * Fábrica dos Leões 2ª Fase

ILHAS

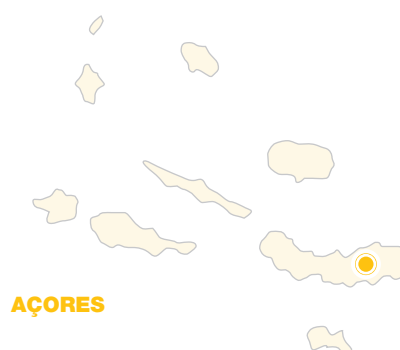

AÇORES

- PONTA DELGADA

- * Remodelação do Palácio do Marquês da Praia - Monforte



Fig. 1

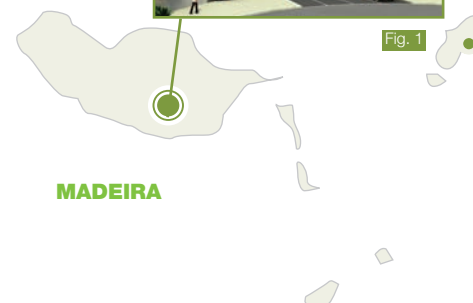

MADEIRA

- MADEIRA

- * Construção do Edifício Séc. XXI 2 - Funchal
- * Construção do Edifício Séc XXI 3 - Funchal
- * Construção do Edifício Séc XX 4 - Funchal
- * Recuperação e Reabilitação do Forte de S. João Batista - Machico
- * Construção de duas Moradias na Travessa de S. Luis.
- * Construção de Moradia unifamiliar do Anjo
- * Adaptação / Reabilitação do Pavilhão Industrial N da Zona Franca Industrial da Madeira
- * Reabilitação da Esquadra da PSP de Santana
- * Reabilitação da Esquadra da PSP de Porto Moniz
- * Reparação de Anomalias na Esquadra da PSP de Câmara de Lobos
- * Reversão do Porto do Funchal
- * Construção de Moradia Ponta do Sol - Ponta do Sol

- PORTO SANTO

- * Construção de Canil/Gatil - Porto Santo
- * Ampliação do Cemitério de Santa Catarina - Porto Santo

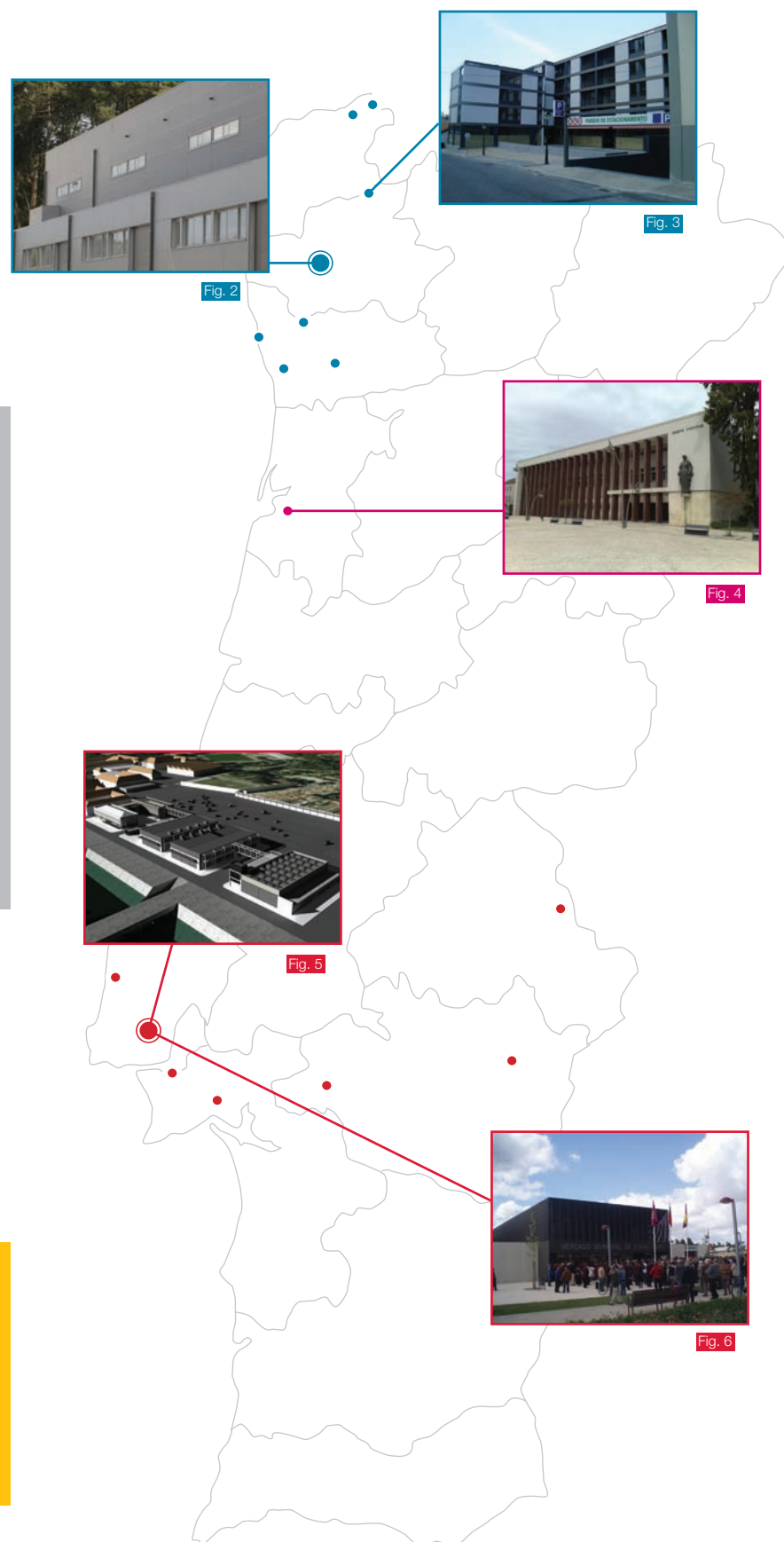

prata da 10 casa

AC

ARLINDO CORREIA ANGOLA

CONSTRUÇÃO E ENGENHARIA, LDA.

AC ANGOLA COM “CASA NOVA”



A construção do novo estaleiro geral da **AC Angola**, em Catete, prossegue a bom ritmo! As novas instalações vêm dar resposta às necessidades que a presença efectiva naquele país exige, assim como dotar a **AC Angola** de meios e condições mais competitivos. O complexo empresarial contemplará três zonas distintas: uma destinada a escritórios/estaleiro, outra para zona residencial dos seus colaboradores e uma terceira onde está prevista a implantação de 11 pavilhões industriais com os respectivos espaços de apoio.

PROJECTOS EM ANGOLA

As novas instalações surgem numa altura em que os projectos em território angolano se multiplicam. Cabinda, Catete, Luanda, Lubango e Soyo são algumas das cidades onde a empresa está a construir. Em Luanda, continua em curso o **Hotel do Samba** – a obra que marcou a internacionalização da **ACF**. Em Cabinda e Soyo, estão em curso infra-estruturas de loteamento. Em Lubango, a **AC Angola** integra a construção do **Pululúkua Resort & Spa**, um equipamento turístico que conjuga a elegância colonial e a simplicidade tribal.

Em 2007, fomos de “malas e bagagens” para Angola. Este ano, já estamos a construir a “casa nova”.



Pululúkua Resort & Spa



Hotel do Samba

agenda

11

PROFISSIONAL

**15ª FEIRA DE EMPREGO
E FORMAÇÃO DE LISBOA**
10 E 11 DE OUTUBRO
LISBOA, HOTEL VIP ZURIQUE

Feira de entrada gratuita
a funcionar entre as 12h – 19h
que oferece iniciativas ligadas
ao Emprego e à Formação
Profissional.

15ª

www.feiradeemprego.eu

MÚSICA

FESTIVAL DOS OCEANOS
1-15 DE AGOSTO
PARQUE DAS NAÇÕES
E ZONA RIBEIRINHA
LISBOA

FESTIVAL DO SUDOESTE TMN 2009

5-9 AGOSTO
ZAMBUJEIRA – HERDADE
DA CASA BRANDA



FESTIVAL SUPER BOCK SURF FEST

14 E 15 DE AGOSTO
PRAIA DO TONEL, SAGRES

FESTIVAL DA ILHA DO ERMAL

27-30 AGOSTO
VIEIRA DO MINHO

AR LIVRE Red Bull Air Race

Para os fãs de acrobacias aéreas este
é um evento a não perder, com um total
de 15 pilotos experientes apostos para
entreter a multidão.
12 e 13 de Setembro - Gaia

GASTRONOMIA

**FESTIVAL MADEIRA
GOURMET**
3-7 NOVEMBRO

Desfrute de “Sabores Regionais”, o tema
do festival e conheça um pouco mais dos
costumes da Madeira.

www.acif-ccim.pt

EXPOSIÇÕES

FEIJOEIRO
07 DE JULHO
A 31 DE OUTUBRO
MUSEU DO CHIADO

Uma exposição para miúdos e graúdos
de João Pedro Vale que recria o conto de
“João e o Pé de Feijão” interligando o mun-
do real e o mágico.



CERTIFICAÇÃO NO AMBIENTE

A **ACF S.A.** acaba de obter o Certificado Ambiental de acordo com
a Norma NP EN 14001:2004.

A este Certificado da empresa juntam-se os dois já existentes de acordo
com a NP EN IS 9001:2008 e a OHSAS18001:2007.

Mais um objectivo cumprido!



SOCICORREIA

inv. imobiliários

PRÉDIO MAXIMINOS, É BOM VIVER NO “CORACÃO” DE BRAGA!

No centro histórico de Braga, numa rua em contínuo desenvolvimento, o **Prédio de Maximinos** marca a transição da tipologia de imagem tradicional para uma outra onde as características arquitectónicas contemporâneas se destacam. Viver na zona antiga com todas as comodidades do presente e tendo em vista o futuro são as mais-valias deste empreendimento promovido pela **Socicorreia Inv. Imobiliários. Lda.** O edifício, um misto de habitação e co-

mércio, apresenta habitações do tipo T2 – pisos 1, 2, 3, 4 e 5) – e T3 em situação de duplex – pisos 6 e 7. Os interiores reflectem a qualidade de construção **ACF** onde não falta uma selecção criteriosa de todos os pormenores e acabamentos.

Para viver o presente, de olhos postos no futuro, e com o passado no coração!

MORADIAS VIEIRA DO MINHO, O CONFORTO DA CIDADE NO CAMPO

Em pleno cenário bucólico, as **Moradias (em banda T3) de Vieira do Minho** combinam o conforto da cidade com a qualidade da vida no campo. As linhas arquitectónicas estilizadas definem o exterior e o interior e quebram a monotonia. As cores fortes e contrastantes, os open spaces e a nobreza dos materiais marcam a diferença. Uma brisa de modernidade num cenário natural.

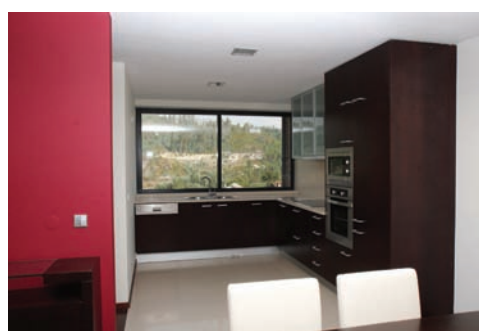

Ficha Técnica

Colaboradores: Recolha de conteúdos a cargo de: Carina Fernandes, Rita Silva, Luís Marques

Produção Editorial e Design Gráfico: comunicarte.pt | 22 716 06 53

Fotografia: Arquivo ACF

Impressão: Tecnigráfica | 253 310 130

Distribuição: Gratuita

Tiragem: 500 exemplares

Contactos: newsletter@acf.com.pt